

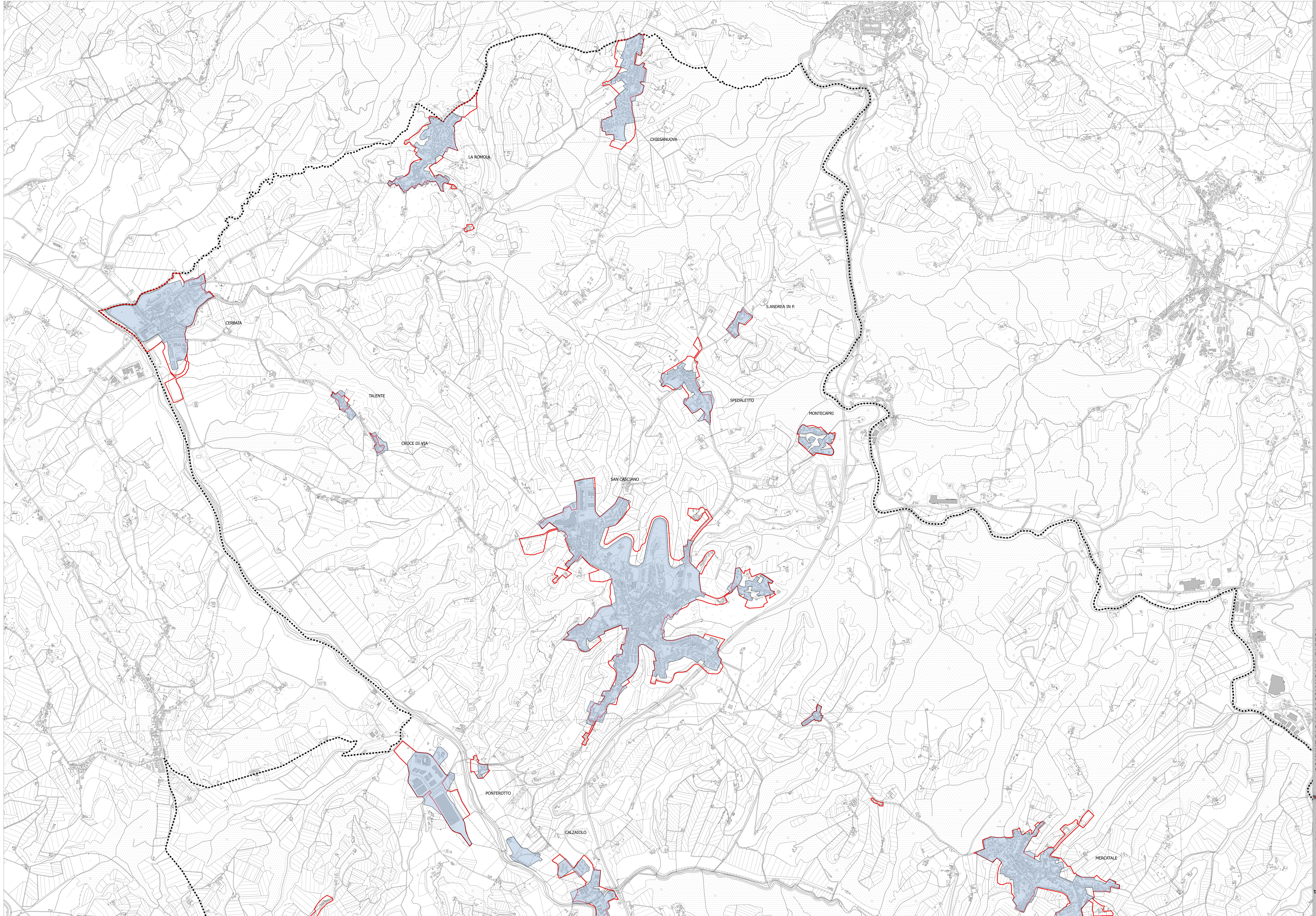

Legenda
 - - - - - Limiti amministrativi comunali
 - - - - - Perimetro del Territorio Urbanizzato da Piano Strutturale previgente
 - - - - - Perimetro del Territorio Urbanizzato consolidato



PS 2018  **COMUNE DI SAN CASCIANO VAL DI PESA**
 Documento di Avvio del Procedimento del P.S.
 Legge regionale 652044 e s.m.
DEFINIZIONE DEL PERIMETRO DE L'TERRITORIO

Studio Maurizio Pizzi Assessore all'Urbanistica Donatella Vanni Segretario Comunale	Responsabile del Procedimento Arch. Enrico Fiorucci Consul. Tech. Comunità Difesa Civili Bracciano Ufficio Urbanistica Arch. Silvia Capri	Adattato con Approvato con	Responsabili Comunali Urbanistica (E. Fiorucci) Condizionamento Costruttivo Urbanistica (D. Vanni) Approvato (S. Capri)	URBANISTICA Urbanistica (E. Fiorucci) Urbanistica (D. Vanni) Urbanistica (S. Capri) Urbanistica (S. Capri)	URS Ingegneri E. Fiorucci Ingegneri E. Fiorucci Contabili specializzati Geometri e Ingegneri Geometri e Ingegneri
---	--	-------------------------------	---	--	--

TAV. 01_N
 scala 1:10.000 - foglio Nord
 marzo 2018

Legenda